

LS – 603,0  
Bygningskonstruktion  
detalje af ydermur –  
fundament-terrændæk

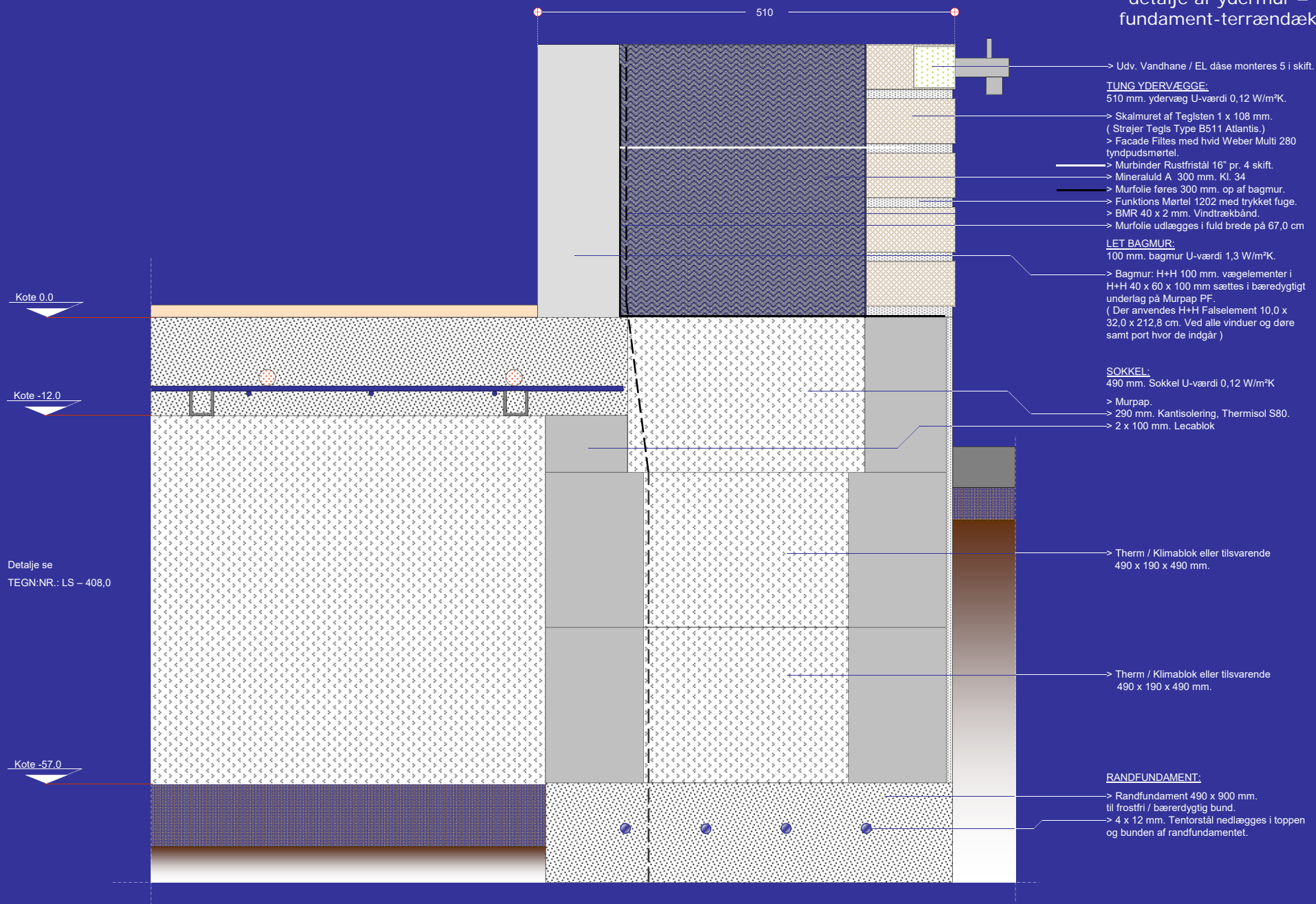

> Udv. Vandhane / EL dase monteres 5 i skift.

**TUNG YDERVÆGGE:**  
510 mm. ydervæg U-værdi 0,12 W/m²K.

- > Skalmuret af Teglsten 1 x 108 mm. ( Strøjer Tegls Type B511 Atlantis.)
- > Facade Filtes med hvid Weber Multi 280 tyndpudsmørtel.
- > Murbinder Rustfristål 16" pr. 4 skift.
- > Mineraluld A, 300 mm. Kl. 34
- > Murfolie føres 300 mm. op af bagmur.
- > Funktions Mørtel 1202 med trykket fuger.
- > BMR 40 x 2 mm. Vindrækbånd.
- > Murfolie udlægges i fuld brede på 67,0 cm

**LET BAGMUR:**  
100 mm. bagmur U-værdi 1,3 W/m²K.

- > Bagmur: H+H 100 mm. vægelementer i H+H 40 x 60 x 100 mm sættes i bæredygtigt underlag på Murpap PF. ( Der anvendes H+H Falselment 10,0 x 32,0 x 212,8 cm. Ved alle vinduer og døre samt port hvor de indgår )

**SOKKEL:**  
490 mm. Sokkel U-værdi 0,12 W/m²K

- > Murpap.
- > 290 mm. Kantsisolering, Thermisol S80.
- > 2 x 100 mm. Lecablok

> Therm / Klimablok eller tilsvarende 490 x 190 x 490 mm.

> Therm / Klimablok eller tilsvarende 490 x 190 x 490 mm.

**RANDFUNDAMENT:**  
> Randfundament 490 x 900 mm. til frostfri / bæredygtig bund.  
> 4 x 12 mm. Tentorstål nedlægges i toppen og bunden af randfundamentet.

Detalje se  
TEGN.NR.: LS – 408,0

TYPE:	Længehus med murede gavle	MATR.NR.:		<b>MØLLER &amp; ROSENØRN</b> <small>Copyright &amp; Ophavsretigheder MØLLER &amp; ROSENØRN – Sølvagervej 5, 4640 Faax CVR nr. 28245483</small>									
ARKITEKTUR:	1 plan Længehus 30°	BYGHERRE:											
EMNE:	Bygningskonstruktion: Fundament - Terrændæk	ADRESSE:											
DATO:	01.02.2016	SIGN.	BR	TEGN.NR.:	LS – 603,0	MÅL:	1:5	REVIDERET.:	00.00.0000	Bygningsreglementet.:	BR20	Energiklasse.:	LE2020